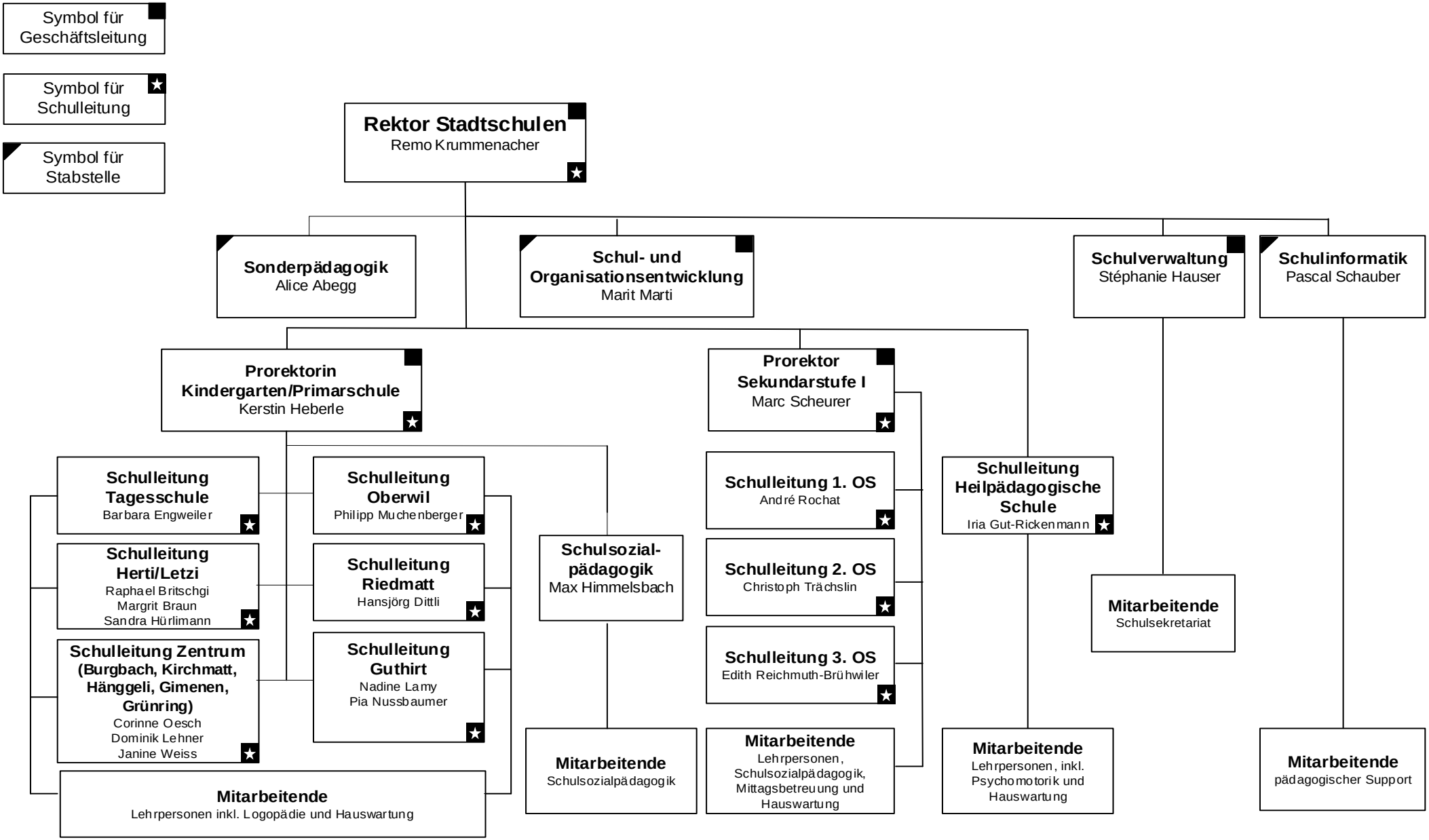
Symbol für Geschäftsleitung
Symbol für Schulleitung
Symbol für Stabstelle
Rektor Stadtschulen
Remo Krummenacher
Sonderpädagogik
Alice Abegg
Schul- und Organisationsentwicklung
Marit Marti
Schulverwaltung
Stéphanie Hauser
Schulinformatik
Pascal Schauber
Prorektorin Kindergarten/Primarschule
Kerstin Heberle
Prorektor Sekundarstufe I
Marc Scheurer
Schulleitung Tagesschule
Barbara Engweiler
Schulleitung Herti/Letzi
Raphael Britschgi
Margrit Braun
Sandra Hürlimann
Schulleitung Zentrum (Burgbach, Kirchmatt, Hänggeli, Gimenen, Grünring)
Corinne Oesch
Dominik Lehner
Janine Weiss
Schulleitung Oberwil
Philipp Muchenberger
Schulleitung Riedmatt
Hansjörg Dittli
Schulleitung Guthirt
Nadine Lamy
Pia Nussbaumer
Mitarbeitende
Lehrpersonen inkl. Logopädie und Hauswartung
Schulsozial-pädagogik
Max Himmelsbach
Mitarbeitende
Schulsozialpädagogik
Schulleitung 1. OS
André Rochat
Schulleitung 2. OS
Christoph Trächslin
Schulleitung 3. OS
Edith Reichmuth-Brühwiler
Mitarbeitende
Lehrpersonen, Schulsozialpädagogik, Mittagsbetreuung und Hauswartung
Schulleitung Heilpädagogische Schule
Iria Gut-Rickenmann
Mitarbeitende
Lehrpersonen, inkl. Psychomotorik und Hauswartung
Mitarbeitende
Schulsekretariat
Mitarbeitende
pädagogischer Support